CHALLENGE TO CHANGE

10 ONGELIJKHEID VERMINDEREN

GELIJKE KANSEN VOOR JONGEREN, DOOR JONGEREN!

HACKATHON PLAY EQUAL 18 NOVEMBER 2021

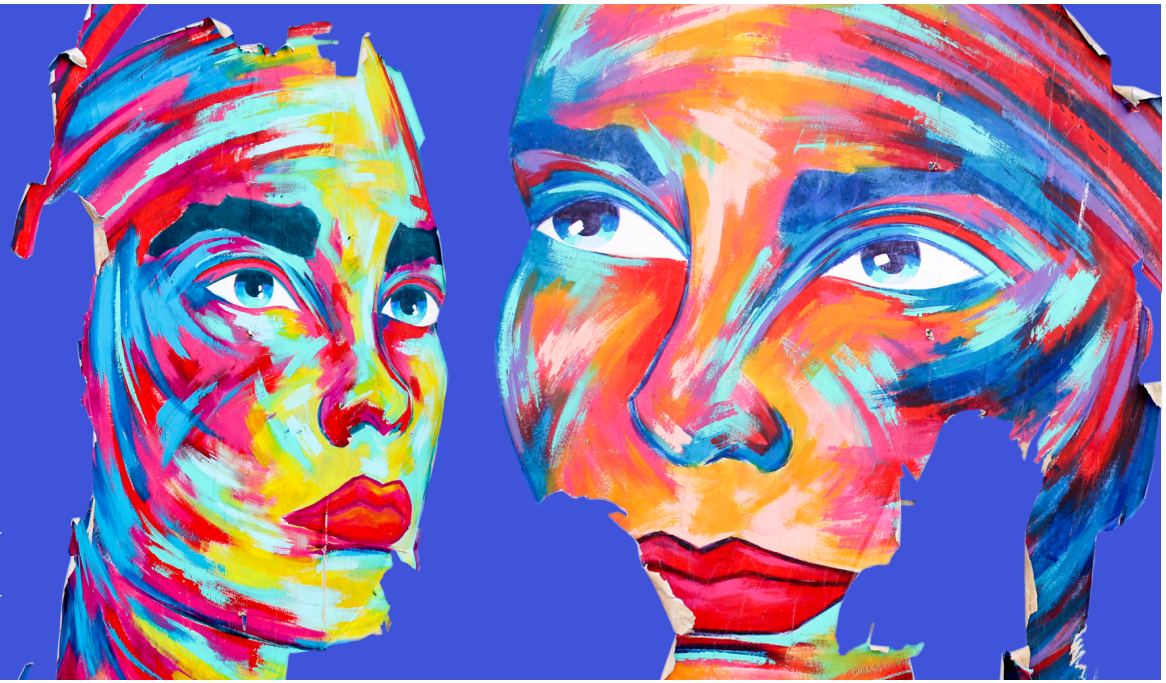

PLAY EQUAL

Co-funded by the Erasmus+ Programme of the European Union

's-Hertogenbosch

'S-HERTOGENBOSCH ONDERNEMEND ONDERWIJS

avans hogeschool

bossche vakschool

KONING WILLEM I COLLEGE

ONTWERP CHALLENGE

Jongeren gaan in teams van 5 aan de slag met de challenge-opdracht. Ter voorbereiding op de challengedag van 18 november zijn er voor deelnemende teams in de maanden ervoor 3 workshops beschikbaar om zich voor te bereiden. Naast de digitale workshops zijn er studentencoaches, uitdagende elementen en een professionele jury. Deelnemers komen in een, door Ondernemend Onderwijs 'sH en KW1C, begeleid traject. Deze challenge past mogelijk in jullie curriculum of bij gestelde leerdoelen. Het levert daar ook opbrengst, waardering of punten op.

WIE MOGEN MEEDOEN?

Iedereen tussen 12 en 19 jaar met een goed idee voor gelijke kansen mag meedoen! Vorm een team van 5 leerlingen en/of studenten van een middelbare, mbo- of hbo-school. Iedereen is welkom en werkt een idee uit op zijn eigen niveau met zijn eigen talenten.

Of het nou voor je maatschappelijke stage of profielwerkstuk is, of dat je vanuit interesse of je studie een idee uitwerkt, alle disciplines zijn welkom. Denk hierbij aan: kunst, muziek, techniek, natuur en groen, milieu, zorg, talen, sport en bewegen, voeding en gezondheid, marketing, economie, logistiek, detailhandel, dierverzorging...

CHALLENGE OPDRACHT

WELK IDEE, ONTWERP, CONCEPT, KUN JIJ BEDENKEN EN MAKEN DAT ONGELIJKHEID VERMINDERT EN GELIJKE KANSEN VOOR JONGEREN BEVORDERT?

WAT KUN JE WINNEN?

HET ECHT IN DE PRAKTIJK, MET ONDERSTEUNING EN MIDDELEN, MOGEN UITVOEREN VAN JE ONTWERP!

"VRIJHEID, GELIJKHEID & GEZELLIGHEID! SAMEN WERKEN AAN KANSEN VAN JONGEREN."

VOOR JONGEREN

10 ONGELIJKHEID VERMINDEREN

WERVING EN VOORBEREIDING M.I.V. SEPTEMBER 2021

Scholen en opleidingen worden uitgenodigd en/of benaderd voor deelname passend bij de opleiding of het curriculum. Leerlingen en studenten kunnen zich, in teams van 5 personen, aanmelden via het aanmeldingsformulier: **Challenge to Change teamdeelname.**

START EN VOORBEREIDINGS-PROGRAMMA DEELNEMENDE TEAMS M.I.V. 28 SEPTEMBER 2021

28 september | 1e workshop
Werelddoelen en ontwerpvraag/opdracht.

12 oktober | 2e workshop
Samenwerken/ontwerpen/feedback en vervolgplan.

2 november | 3e workshop
Marketing-verkoopplan en presenteren.

Deze workshops worden bij het Talent Atelier van KW1C uitgevoerd en zijn digitaal beschikbaar voor alle deelnemers. Tip: volg ze klassikaal (via een digibord) samen met de docent. De docent/begeleider is dan volledig geïnformeerd en kan in de tussenliggende periodes de leerlingen/studenten goed begeleiden. Door de digitale beschikbaarheid kunnen de workshops op elke gewenst moment en beschikbare locatie worden gevolgd! Aanmelden voor de Challenge to Change is mogelijk tot **21 september.**

28 september | 1e digitale workshop
Werelddoelen en ontwerpvraag/opdracht.

Deze eerste workshop zorgt ervoor dat je weet wat Challenge to Change inhoudt. Je krijgt meer kennis over de 17 werelddoelen. Aan het einde van deze workshop is de opdracht voor de challenge duidelijk en heb je als team een product/idee bedacht! En als kers op de taart kun je er nog een 2e of zelfs 3e werelddoel aan koppelen!

12 oktober | 2e digitale workshop
Werelddoelen en ontwerpvraag/opdracht.

Deze workshop draagt bij aan het helder kunnen vertellen wat nu precies jullie doel(en) is (zijn). Je weet waar jullie aan bij willen dragen en hoe je daar met je team en het ontwerp wilt gaan komen. Doordat je feedback krijgt op je eerste ontwerp, kun je enthousiast verder werken aan jullie plan van aanpak. Je krijgt inspiratie en tips van professionals.

2 november | 3e digitale workshop
Marketing-verkoopplan en presenteren.

Tijdens deze workshop leer je wat marketing, PR en communicatie zijn en kun je met je team een plan hiervoor maken. Dat komt goed van pas bij het kunnen presenteren en verkopen van je idee, zodat je anderen kunt overtuigen van hoe belangrijk het uitvoeren ervan is! Ook weet je door deze workshop wat je verder moet doen voor de Challenge dag op 18 november.

SUSTAINABLE DEVELOPMENT GOALS

PROGRAMMA CHALLENGE DAG 18 NOVEMBER 9.00-17.00UUR SCHOOL VOOR DE TOEKOMST-KW1C

Inloop: 9 - 9.30uur
Deelnemers melden zich en worden begeleid naar hun werk- en/of standplek.

Centrale opening: 9.30 - 10.00uur
De wethouder verwelkomt de deelnemers en licht het belang van deze Challenge toe voor het Gelijke Kansen Programma. Onze host licht de opzet van de Challenge Dag toe.

Vervolg ochtendprogramma: 10.00-12.00uur
Alle deelnemende teams werken bij KW1C aan de finishing touch van hun ontwerp. Ze worden gehackt/ krijgen inbreng en vragen van juryleden en deelnemers uit andere teams. Ze maken hun ontwerp en presentatie definitief.

Gezamenlijke lunch en hoofd leeg maken; 12.00-13.30uur
We genieten met elkaar van een heerlijke lunch en gezellige intermezzo's, verzorgd door studenten van het KW1C.

13.30-14.00uur
Nog even tijd voor de finishing touch van je ontwerp en het klaarzetten van je ontwerp voor de Challengemarkt.

Middagprogramma: 14.00-17.00uur
Challengemarkt: bezoekers, deelnemers en juryleden bezoeken de markt met stands en activiteiten van de aanwezige teams met hun ontwerpen.

LEES DE REACTIES OP DE VRAAG NAAR GELIJKE KANSEN VOOR JONGEREN HIER!

Stemmen en jurering:
Stemmen uitbrengen en afwegingen maken: tijdens een intermezzo en pauze worden de uitgebrachte stemmen geteld en wordt een top 3 vastgesteld. De juryleden vertegenwoordigen de werelden van Kunst en Cultuur, Milieu en Groen, Techniek, Voeding en Gezondheid, Zorg en Welzijn, Economie en Markt.

Centrale presentatie van de Top 3 genomineerden, waarbij na overleg met de jury de feedback bekend wordt gemaakt! Iedereen maakt kans om te winnen; het echt in de praktijk mogen uitvoeren van je ontwerp!

Afsluiting en feestje vieren: tot 17.00uur
De wethouder bedankt alle deelnemers voor hun bijdrage aan Gelijke Kansen voor Jongeren, door Jongeren! en sluit de bijeenkomst af. De verzorging van deze Challenge to Change-dag: Gelijke Kansen voor jongeren, door jongeren is in handen van studenten van het KW1C, dat wordt genieten samen!

"DOE MEE MET DE CHALLENGE EN VERBETER MET JE VRIENDEN DE WERELD!"

DOOR JONGEREN

OPROEP AAN CONTACTPERSONEN SCHOLEN

Breng m.b.v. de toegestuurde poster, de mogelijkheid voor deelname aan deze Challenge to Change in op je school, bij directie, mentoren en docenten en bepaal samen welke klassen of programmaonderdelen hier bij uitstek bij passen en voor ingezet/ door vervangen zouden kunnen worden.

Informeer de leerlingen zodat zij de kans hebben om ideeën in te brengen, te pitchen en uit te wisselen, en vervolgens teams te vormen. Een klas kan dus in zijn geheel meedoen, verdeeld over verschillende teams. Stel je vragen via het aanmeldformulier of via sh.ondernemendonderwijs@gmail.com.

Zorg dat teams zich aanmelden, met een contactpersoon, bij **Challenge to Change teamdeelname** ook als ze nog geen concreet idee hebben, maar het onderwerp hen aanspreekt en ze graag in het programma willen participeren. Na aanmelding wordt zsm. contact opgenomen voor verdere afspraken.

In dit boekje vind je het gedetailleerde programma van de Challenge-dag op 18 november 2021 en de data en inhoudelijke informatie over de aanmelding, voorbereiding en de workshops.

We willen samen met jullie gaan voor 25 teams van 5 leerlingen of studenten! Daarmee kunnen we samen met jongeren een prachtige bijdrage leveren aan Gelijke Kansen voor Jongeren! Wacht dus niet te lang met aanmelden!

Namens de organisatie van Play Equal
Team Ondernemend Onderwijs ‘sH.

sh.ondernemendonderwijs@gmail.com

*NB: Indien corona een grote fysieke bijeenkomst onmogelijk maakt, gaat de challenge-dag op 18 november niet door en komt de jury op afspraak op locatie om de ontwerpen te beoordelen.

CHALLENGE TO CHANGE

HOE GA JIJ GELIJKE KANSEN EEN BOOST GEVEN?

KONING WILLEM I COLLEGE

PLAY EQUAL

Co-funded by the Erasmus+ Programme of the European Union

's-Hertogenbosch

'SH ONDERNEMEND ONDERWIJS

avans hogeschool

bossche vakschool

KONING WILLEM I COLLEGE